Сдать квартиру за 15 000 рублей на Советская улица, 26

Забайкальский край, Балей, Советская улица, 26

15 000 Р в месяц

36.00 $м^2$	6.00 $м^2$	2 из 5
Общая	Кухня	Этаж

Сдаётся однокомнатная квартира со всеми удобствами, и хорошим ремонтом. Квартира укомплектована всей мебелью, бытовой техникой и расположена близко со всеми транспортными развязками, магазинами и школами.Номер объекта: #63/542127/22593

30 с 26.11.2024, обновлен 27.11.2024

Характеристики

Количество комнат	1	Этаж	2
Этажей всего	5	Площадь кухни	6.00 кв. м

Restate

Restate

Restate

Restate

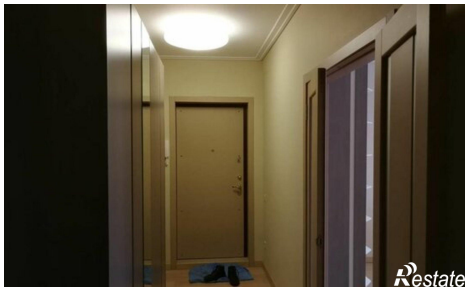
Restate