Купить квартиру за 7 100 000 рублей на ул Новобульварная, 88

Забайкальский край, Читинский район, Верх-Чита, ул Новобульварная, 88

7 100 000 Р
161 364Р за м^2

44.00 м^2	10.00 м^2	1 из 5
Общая	Кухня	Этаж

Продается 2-х комнатная квартира в самом центре г. Читы, полностью готовая для проживания. Площадь квартиры 51 кв.м., большая кухня 9,9 кв.м. Комнаты изолированные, с окнами на разные стороны с видом во дворы. Окна пластиковые. Санузел раздельный, выложен облицовочной плиткой. На полу в комнатах – ламинат, на кухне и в коридоре - облицовочная плитка. Потолки натяжные во всех комнатах. Кухня со встроенной немецкой техникой марки Bosch, установленная в 2023 году, остается в квартире. В коридоре встроенный вместительный платяной шкаф. Рядом находятся школы № 9 и № 38, детский сад № 22, магазины, кафе Додо Пицца и Дом Быта по Новобульварной. В шаговой доступности: остановки троллейбусов 1, 6, маршрутки 58, 61, 136, иные. Квартира в собственности более 10 лет, без долгов и обременений, два взрослых собственника. Квартира тёплая, светлая, не угловая. Возможен торг и продажа с мебелью по договоренности. Код пользователя: 176593 Номер в базе: 8662036

0 с 17.06.2025, обновлен 17.06.2025

Продавец: Богданова Любовь Ивановна

Телефон: +79644610848

Характеристики
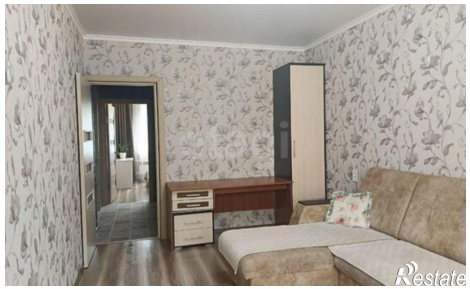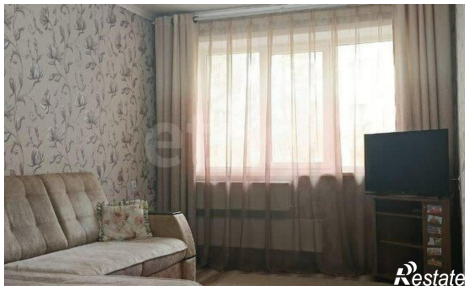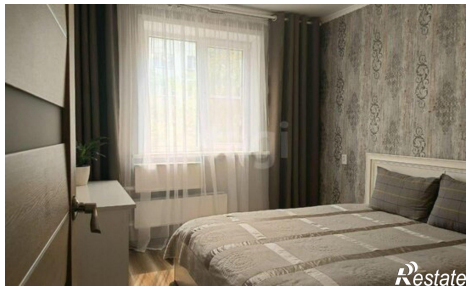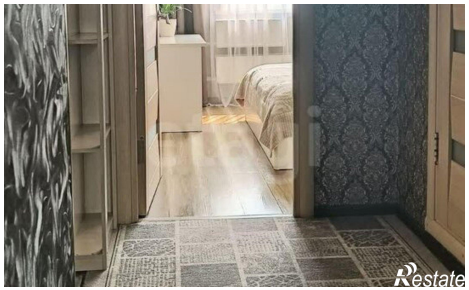
Количество комнат	2	Этаж	1
Этажей всего	5	Площадь кухни	10.00 кв. м