Купить квартиру за 6 300 000 рублей на городской округ Чита, Чита, микрорайон Северный, 7

Забайкальский край, Читинский район, Верх-Чита, городской округ Чита, Чита, микрорайон Северный, 7

6 300 000 Р
116 667Р за м^2

54.00 м^2	28.70 м^2	13.00 м^2	1 из 5
Общая	Жилая	Кухня	Этаж

Продается уютная двух комнатная квартира на первом этаже 5 этажного дома. Общая площадь квартиры 54,4 квадратных метра. Площадь кухни 13,2 квадратных метра. В квартире установлены пластиковые окна и новые радиаторы отопления, на окнах решетки. Окна выходят на обратную сторону дома, где вы можете спокойно припарковать свой автомобиль. Основным преимуществом этой квартиры является большая кухня-гостинная и просторный совмещенный санузел 5 квадратных метров. В кухне газовая плита. Кроме того в квартире имеется гардеробная (за счет нее можно увеличить площадь второй комнаты). На полу линолеум, на стенах обои, потолки обычные. Во дворе оборудованы: детская площадка и парковочные места для личного автотранспорта. Квартира в центре мкр. Северный - здесь рядом все есть: супермаркеты, детские сады, школы, остановка общественного транспорта, поликлиники. В 500 метрах лес с оборудованной спортивной площадкой, где можно прогуляться с семьей или своим домашним питомцем. Продажа от компании Этажи - это безопасная сделка и помощь в оформлении документов, звоните! Код пользователя: 1245797367 Номер в базе: 7657904

0 с 03.07.2025, обновлен 03.07.2025

Продавец: Собственник

Телефон: +79143517710

Характеристики

Количество комнат	2	Тип дома	панельный
Этаж	1	Этажей всего	5
Площадь жилая	28.70 кв. м	Площадь кухни	13.00 кв. м

https://zabaykalskiy-kray.restate.ru/obj/prodazha-dvuhkomnatnoy-kvartiri-gorodskoy-okrug-chita-chita-mikrorayon-seve-18232196476/

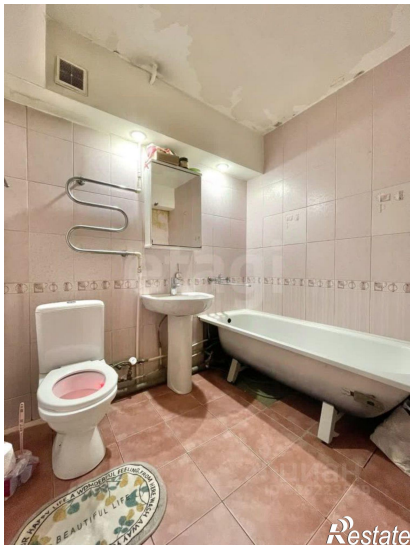

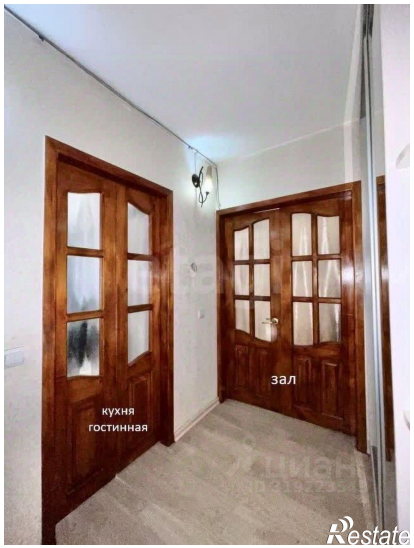

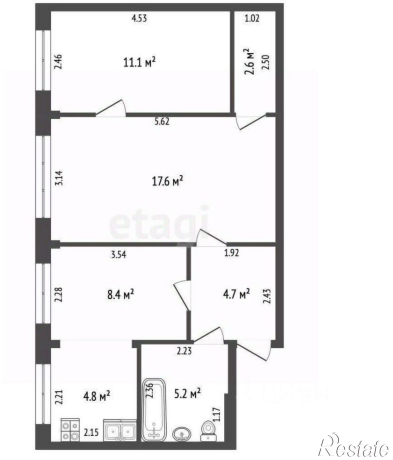

Restate

Restate