Купить квартиру за 6 650 000 рублей на ул Геодезическая, 42

Забайкальский край, Читинский район, Верх-Чита, ул Геодезическая, 42

6 650 000 Р
118 750Р за м^2

56.00 м^2	9.00 м^2	4 из 5
Общая	Кухня	Этаж

Вашему вниманию двухкомнатная квартира на 4 этаже пятиэтажного кирпичного дома 2004 года постройки находится в благоустроенном районе с развитой инфраструктурой. Общая площадь 56 кв. м включает изолированные комнаты, кухню 9 кв. м, раздельный санузел с современной отделкой и прихожую. После недавнего косметического ремонта в квартире никто не проживал — объект полностью готов к заселению. Дополнительные преимущества — просторный балкон и утепленная лоджия, а также кладовая комната на этаже, закрепленная за квартирой. Дом обслуживается управляющей компанией «Сибстройком», офис которой расположен в соседнем здании. Район отличается удобной транспортной доступностью: в 5 минутах ходьбы находятся остановки троллейбусов №1, 6 и маршрутных такси №35, 47, 61. В пешей доступности (3-7 минут) расположены супермаркеты «Пятерочка», «Наш дискаунтер», «Спутник», «ХлебСоль», аптеки, отделения банков и другие объекты повседневного спроса. Для семей с детьми в шаговой доступности три школы (№9, 25, 35), три детских сада (№2, 8, 18) и парк МЖК с игровыми площадками. Двор дома благоустроен: асфальтированные дорожки, освещение, детская площадка и парковочные карманы. Квартира подходит как для постоянного проживания, так и для инвестиций — район пользуется стабильным спросом благодаря развитой инфраструктуре ...

0 с 09.07.2025, обновлен 09.07.2025

Продавец: Беляк Наталия Александровна

Телефон: +79144406244

Характеристики
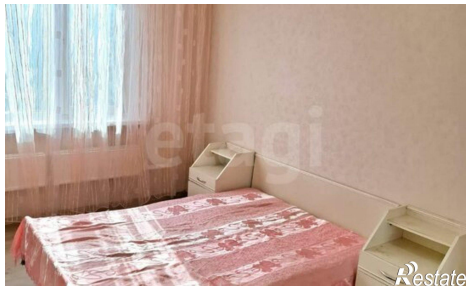
Количество комнат	2	Этаж	4
Этажей всего	5	Площадь кухни	9.00 кв. м