Купить квартиру за 4 900 000 рублей на Чита, 5-й микрорайон, 43

Забайкальский край, Читинский район, Верх-Чита, Чита, 5-й микрорайон, 43

4 900 000 Р
96 078Р за м^2

51.00 м^2	10.00 м^2	1 из 5
Общая	Кухня	Этаж

Код объекта: 1679817. Уникальное предложение для тех, кто ищет комфортное жильё в тихом районе города Чита! Продаётся двухкомнатная квартира общей площадью 50,9 кв. м в 5-м микрорайоне, дом 43. Квартира расположена на первом этаже пятиэтажного панельного дома, построенного в 1980 году. Комнаты изолированы, окна выходят на улицу и во двор. Жилая площадь составляет 26 кв. м, кухня — 10 кв. м. Два жилых помещения имеют площадь 16 и 10 кв. м соответственно. В квартире сделан косметический ремонт, поэтому можно сразу заселиться или обновить интерьер по своему вкусу. Эта квартира идеально подойдёт для молодых специалистов или семей, ищущих уютное и доступное жильё. Не упустите шанс стать владельцем этой прекрасной квартиры! Звоните нам прямо сейчас, чтобы узнать больше и записаться на просмотр. ВСЕ КЛИЕНТЫ гарантированно получают: - Профессиональное юридическое сопровождение сделки любой сложности; - Первичную юридическую консультацию; - Надежное страхование недвижимости. Деятельность компании застрахована. ВЫГОДНО! НАДЕЖНО! БЕЗОПАСНО

0 с 10.07.2025, обновлен 10.07.2025

Продавец: Козлова Лариса Николаевна

Телефон: +79144403144

Характеристики
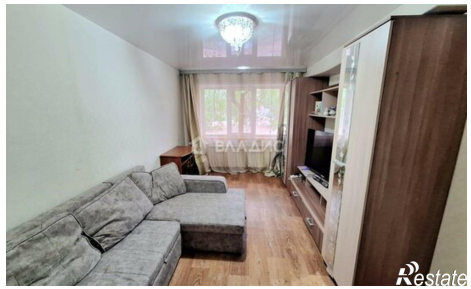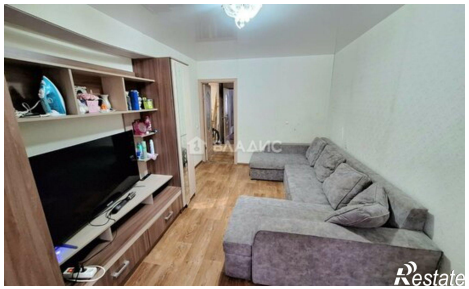
Количество комнат	2	Этаж	1
Этажей всего	5	Площадь кухни	10.00 кв. м