Купить квартиру за 8 500 000 рублей на Чита, микрорайон Царский, 11

Забайкальский край, Читинский район, Верх-Чита, Чита, микрорайон Царский, 11

8 500 000 Р
217 949Р за м^2

39.00 м^2	7.00 м^2	15 из 16
Общая	Кухня	Этаж

Продам квартиру студию в микрорайоне Царский. Во дворе детский сад,спортивная площадка, в шаговой доступности школы. Транспорт : маршрутки, троллейбусы, автобусы. Дом постороен в 2014 году, 2 лифта, 15 этаж . В доме имеется видеонаблюдение. В квартире установлен видеодомофон. Квартира солнечная. В прихожей установлен вместительный шкаф-купе. Лоджия утепленная, используется как полноценная комната (теплые полы) в кухне установлен новый кухонный гарнитур с встроенной бытовой техникой. Мебель и бытовая техника может достаться новым владельцам по договоренности. Мебель и другая техника может остаться новым владельцам по договорённости. Квартира не в залоге, задолженностей нет. Код пользователя: 185267 Номер в базе: 9022185

0 с 11.07.2025, обновлен 11.07.2025

Продавец: Шухляева Татьяна Сергеевна

Телефон: +79144704396

Характеристики

Количество комнат	1	Этаж	15
Этажей всего	16	Площадь кухни	7.00 кв. м

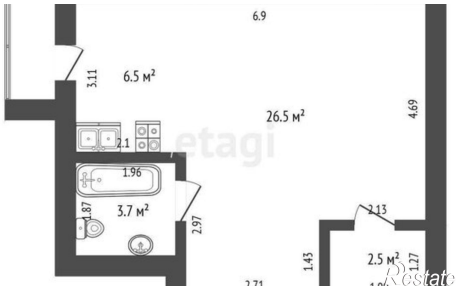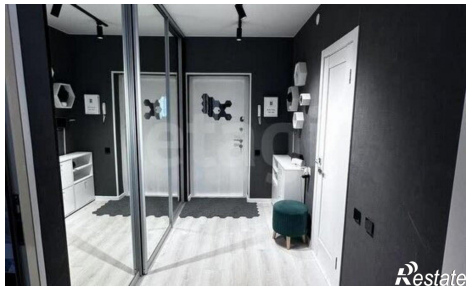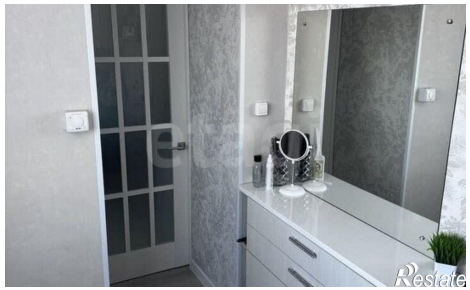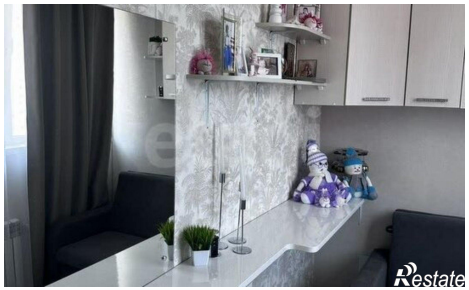
6.9
6.5 м²
3.11
26.5 м²
4.69
2.1
1.96
3.7 м²
1.87
2.97
2.13
1.43
2.5 м²
1.27