Купить квартиру за 22 700 000 рублей на Чита, микрорайон Октябрьский, 10

Забайкальский край, Читинский район, Верх-Чита, Чита, микрорайон Октябрьский, 10

22 700 000 Р
283 750Р за м^2

80.00 м^2	62.00 м^2	15.00 м^2	5 из 9
Общая	Жилая	Кухня	Этаж

Собственник. Свободная продажа, никаких обременений и ограничений. Продаётся уютная, просторная, теплая, солнечная, светлая, чистая, ухоженная, не угловая трехкомнатная квартира площадью 80.4 м2 в Центральном районе г. Чита, мкр. Октябрьский, д. 10. Высокий класс энергетической эффективности. Управляющая компания Элит Сервис. Светлые комнаты общей жилой площадью 77 м2 , окна выходят на две стороны. Новая входная дверь, новые качественные окна VEKA - не от застройщика.Ремонт сделан для себя из дорогих качественных материалов.Мебель остается. Заезжай и живи. Наличие раздельного санузла добавляет удобства для большой семьи. Для молодых семей особенно важно наличие развитой инфраструктуры: рядом расположены школа и детский сад, что значительно упрощает повседневные заботы родителей. Если вы ищете квартиру, где каждый день будет наполнен комфортом и уютом, этот вариант заслуживает вашего внимания.

0 с 15.07.2025, обновлен 15.07.2025

Продавец: Собственник

Телефон: +79148015467

Характеристики

Количество комнат	3	Тип дома	кирпичный
Этаж	5	Этажей всего	9
Площадь жилая	62.00 кв. м	Площадь кухни	15.00 кв. м

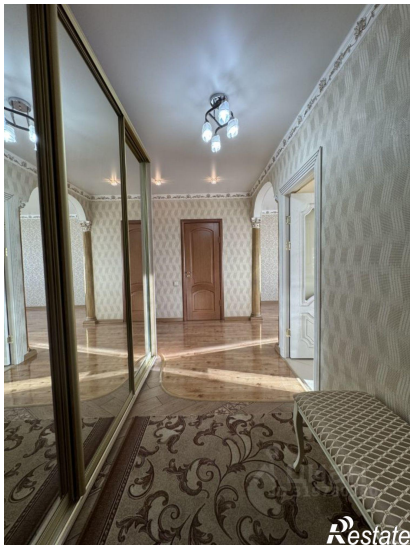

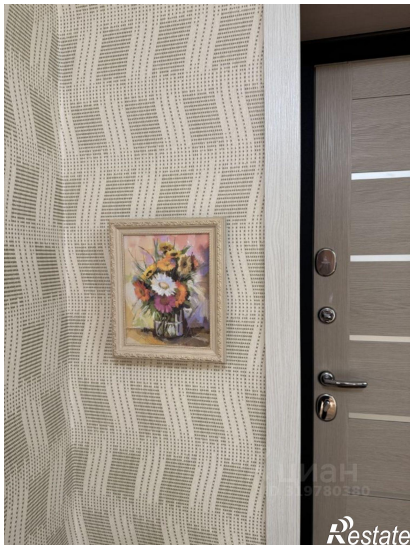
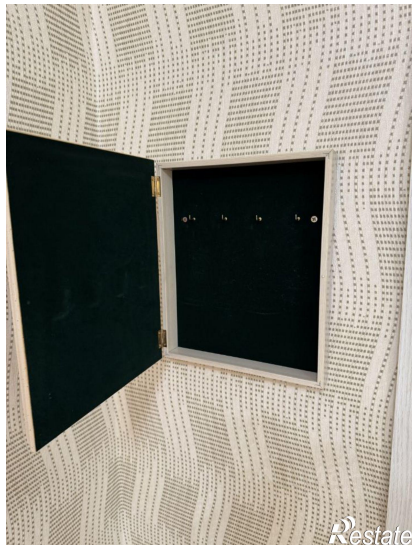
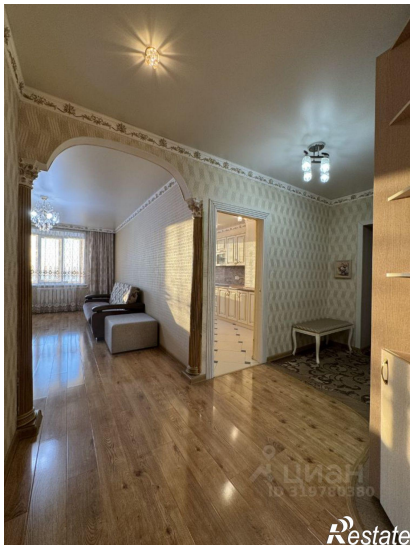

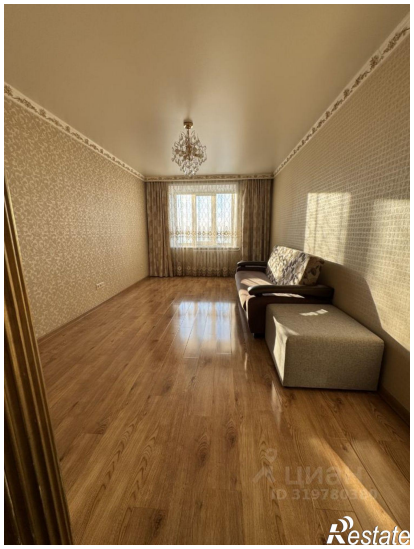

Restate

Restate