Купить квартиру за 8 600 000 рублей на пр-кт Фадеева, 5

Забайкальский край, Читинский район, Верх-Чита, пр-кт Фадеева, 5

8 600 000 Р
78 182Р за м^2

110.00 м^2	78.00 м^2	12.00 м^2	4 из 9
Общая	Жилая	Кухня	Этаж

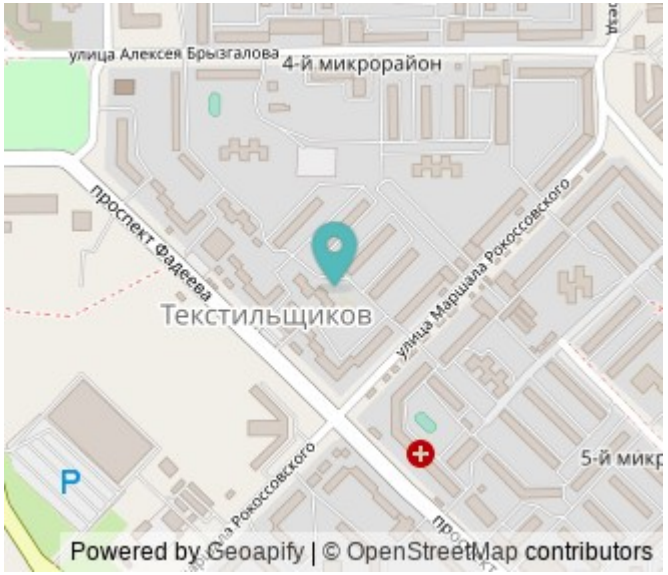

Код объекта: 1706690. Исключительная возможность для большой семьи — просторная четырёхкомнатная квартира в Чите! Расположенная на проспекте Фадеева, 5, эта квартира предлагает 110 квадратных метров пространства, из которых 78 квадратных метров — жилая площадь. Квартира находится на четвёртом этаже девятиэтажного кирпичного дома 1979 года постройки. Все комнаты изолированы, что обеспечивает комфорт и уединение. Балкон и окна, выходящие на улицу, добавляют квартире света и воздуха. Ремонт косметический, что позволяет новым владельцам воплотить свои дизайнерские идеи. Один раздельный санузел обеспечивает удобство для всех членов семьи. Эта квартира идеально подойдёт для тех, кто ценит простор и комфорт. Не упустите шанс стать владельцем этого замечательного объекта! Позвоните нам прямо сейчас, чтобы узнать больше и записаться на просмотр. Мы гарантируем безопасную сделку и юридическую поддержку нашим клиентам. Поможем одобрить ипотеку с сниженной ставкой.

1 с 07.08.2025, обновлен 07.08.2025

Продавец: Собственник

Телефон: +79148017696

Характеристики

Количество комнат	4	Тип дома	кирпичный
Этаж	4	Этажей всего	9
Площадь жилая	78.00 кв. м	Площадь комнат	23.00 кв. м
Площадь кухни	12.00 кв. м		

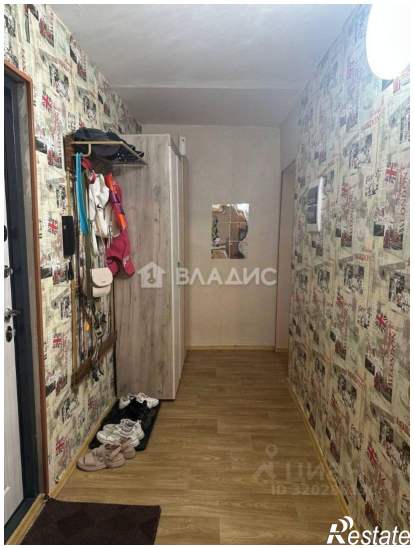

ВЛАДИС
Restate

CHEESE
ВЛАДИС
Restate