Сдать квартиру за 25 000 рублей на ул Ватутина, 20

Забайкальский край, Читинский район, Верх-Чита, ул Ватутина, 20

25 000 Р в месяц

46.00 м^2	26.00 м^2	6.00 м^2	4 из 5
Общая	Жилая	Кухня	Этаж

id:6080. Сдаётся двухкомнатная квартира в Железнодорожном районе г. Читы. Квартира расположена на 4 этаже 5-этажного кирпичного дома, построенного в 1979 году. Окна выходят разные стороны дома. Квартира частично мебелированная. Комнаты изолированные, непроходные. Раздельный санузел. Наличие балкона - приятный бонус, где можно отдохнуть или организовать небольшое место для хранения. Квартира готова к проживанию. Район обладает развитой инфраструктурой: в шаговой доступности находятся школы, детские сады и магазины, остановка общественного транспорта. Без животных. Возможна сдача семьям с детьми, студентам. В первый месяц оплата 30 + свет по счётчику, в последующие 25000.

0 с 02.09.2025, обновлен 02.09.2025

Продавец: Собственник

Телефон: +79148013853

Характеристики
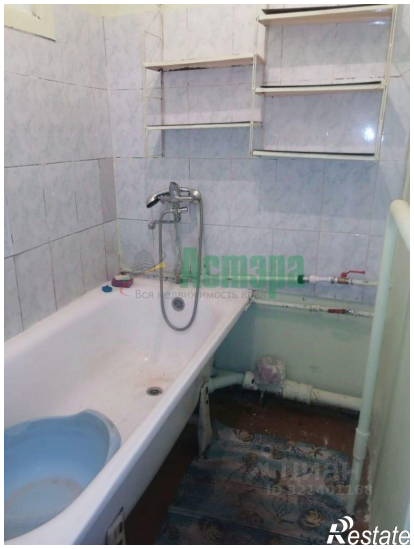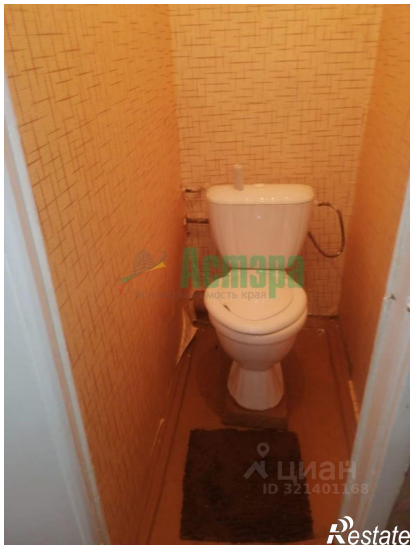
Количество комнат	2	Тип дома	кирпичный
Этаж	4	Этажей всего	5
Площадь жилая	26.00 кв. м	Площадь кухни	6.00 кв. м